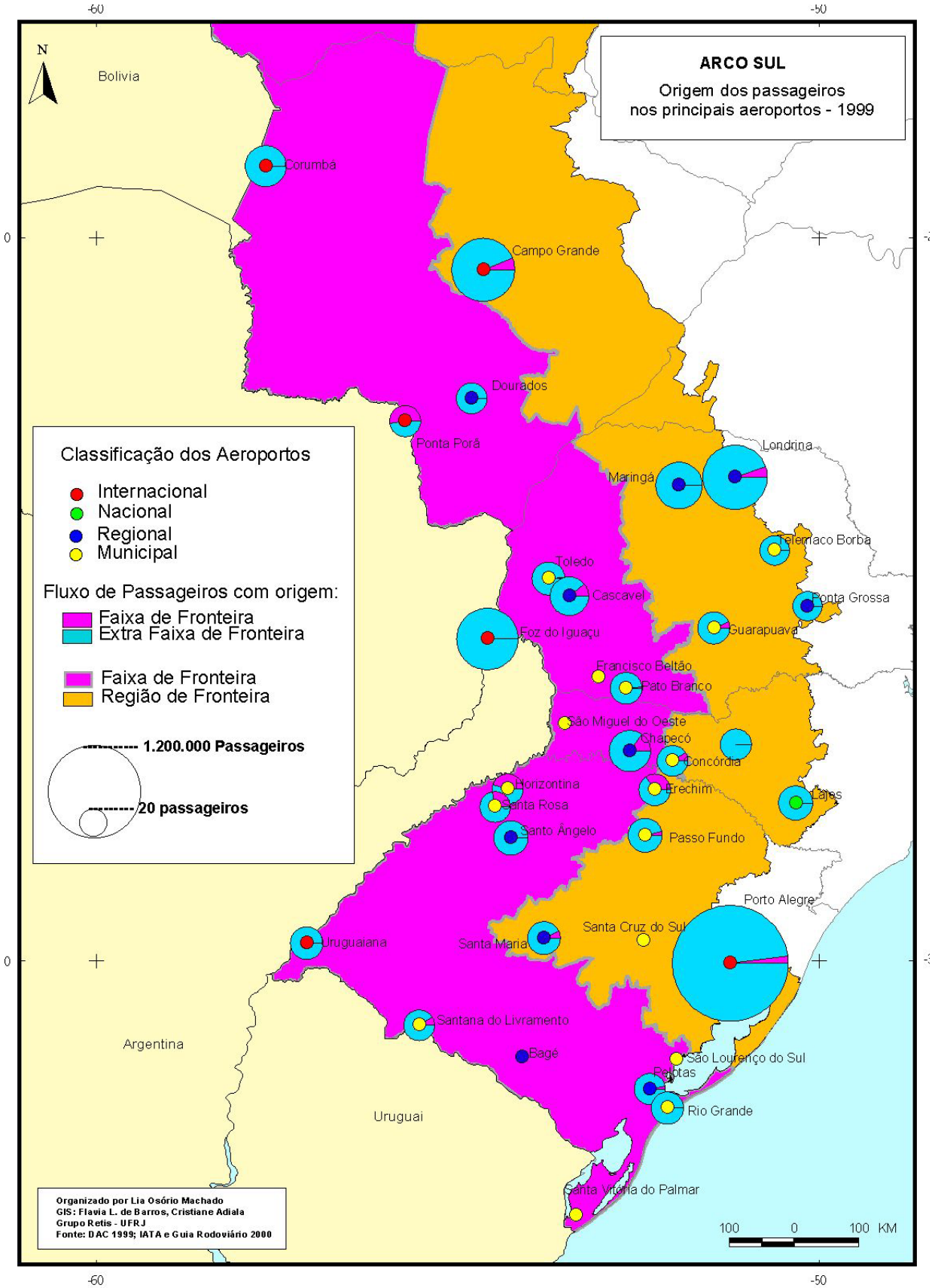
ARCO SUL
Origem dos passageiros
nos principais aeroportos - 1999
N
Bolivia
Argentina
Uruguai
Classificação dos Aeroportos
Internacional
Nacional
Regional
Municipal
Fluxo de Passageiros com origem:
Faixa de Fronteira
Extra Faixa de Fronteira
Faixa de Fronteira
Região de Fronteira
1.200.000 Passageiros
20 passageiros
Corumbá
Campo Grande
Dourados
Ponta Porã
Londrina
Maringá
Telêmaco Borba
Toledo
Cascavel
Ponta Grossa
Foz do Iguaçu
Guarapuava
Francisco Beltão
Pato Branco
São Miguel do Oeste
Chapecó
Concórdia
Erechim
Horizontina
Santa Rosa
Lages
Santo Ângelo
Passo Fundo
Porto Alegre
Santa Cruz do Sul
Uruguaiana
Santa Maria
Santana do Livramento
Bagé
São Lourenço do Sul
Pelotas
Rio Grande
Santa Vitória do Palmar
Organizado por Lia Osório Machado
GIS: Flavia L. de Barros, Cristiane Adiala
Grupo Retis - UFRJ
Fonte: DAC 1999; IATA e Guia Rodoviário 2000
100 0 100 KM
-60
-50
0